Купить квартиру за 7 980 000 рублей на Улан-Удэ, улица Жердева, 100

Республика Бурятия, Улан-Удэ, улица Жердева, 100

7 980 000 Р
159 600Р за м^2

50.00 м^2	8.00 м^2	3 из 5
Общая	Кухня	Этаж

Арт. 103687460 Продается уютная, солнечная и очень теплая двухкомнатная квартира в 43 квартале. Удобное расположение дома, рядом школа 32, сад Медвежонок, детские и спортивные площадки, тихие и добропорядочные соседи. 1 собственник, без обременения и долгов. В квартире сделан хороший ремонт из качественных материалов. Стены выровнены, окрашены в светлые тона, натяжной потолок в гостиной. В коридоре и спальне встроенные вместительные шкафы. Санузел совмещен. В ванной комнате стоит душевая, пол с подогревом. Квартира продается частично с мебелью!

0 с 04.07.2025, обновлен 04.07.2025

Продавец: Манзарова Ольга

Телефон: +79140553401

Характеристики

Количество комнат	2	Этаж	3
Этажей всего	5	Площадь кухни	8.00 кв. м
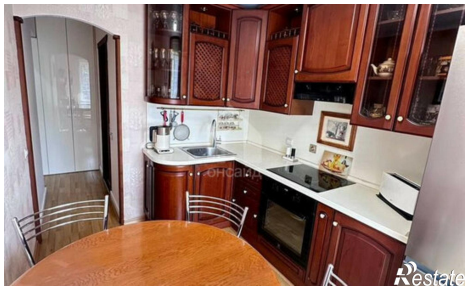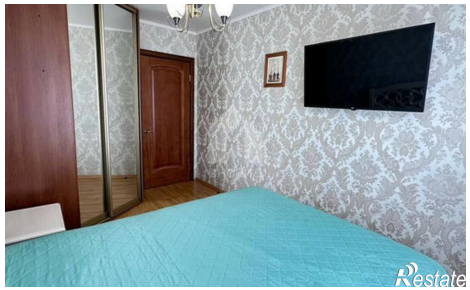
https://buryatiya.restate.ru/obj/prodazha-dvuhkomnatnoy-kvartiri-ulan-ude-ulica-zherdeva-100-18232236009/