Купить квартиру за 5 000 000 рублей на Улан-Удэ, 110-й микрорайон, 15

Республика Бурятия, Улан-Удэ, 110-й микрорайон, 15

5 000 000 Р
156 250Р за м^2

32.00 м^2	14.60 м^2	10.00 м^2	4 из 9
Общая	Жилая	Кухня	Этаж

Продаем 1-комнатную квартиру по ул. Современная, в кирпичном доме 2020 года постройки. Квартира на очень удобном 4 этаже, с балконом, светлая, ухоженная и теплая, не угловая. Хороший косметический ремонт: стены , потолки выровнены, пол застелен ламинатом, совмещенный санузел в кафеле. В ПОДАРОК ПОКУПАТЕЛЮ остается кухонный гарнитур, большой шкаф, стиральная машинка! Квартира из разряда ЗАЕЗЖАЙ И ЖИВИ!!! Во дворе дома современная детская и спортивная площадки. Домофон работает через приложение Умный дом. На доме и в подъезде установлены камеры видеонаблюдения. Вокруг дома достаточно парковочных мест для автомобиля. Район благоприятный для проживания. Можно очень долго перечислять преимущества проживания в данном районе (Школа в 5 минутах ходьбы от дома, новая, современная с бассейном, детский сад, различные магазины, в шаговой доступности ТЦ Мёд, амбулатория, остановка общественного транспорта и т.д). Чистая продажа, документы в порядке, один собственник, нет обременений и задолженностей. Рассмотрим любую форма оплаты. Хорошее предложение! Звоните! Эта квартира требует Вашего внимания!

0 с 03.07.2025, обновлен 03.07.2025

Продавец: Собственник

Телефон: +79149803001

Характеристики

Количество комнат	1	Тип дома	кирпичный
Этаж	4	Этажей всего	9
Площадь жилая	14.60 кв. м	Площадь кухни	10.00 кв. м

https://buryatiya.restate.ru/obj/prodazha-odnokomnatnoy-kvartiri-ulan-ude-110-y-mikrorayon-15-18232209567/

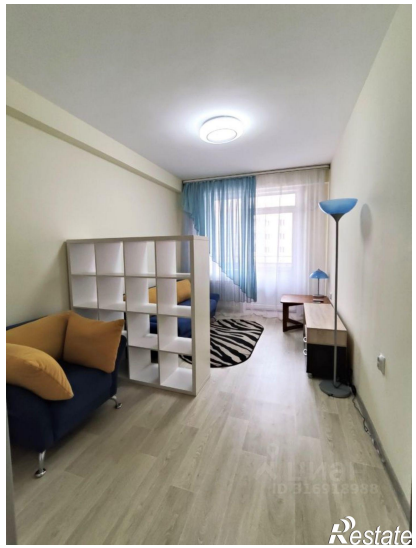

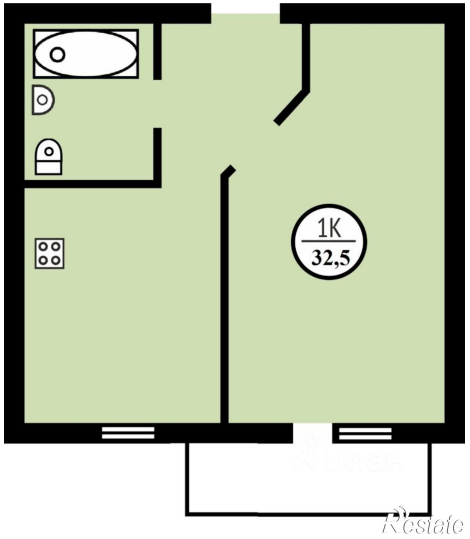

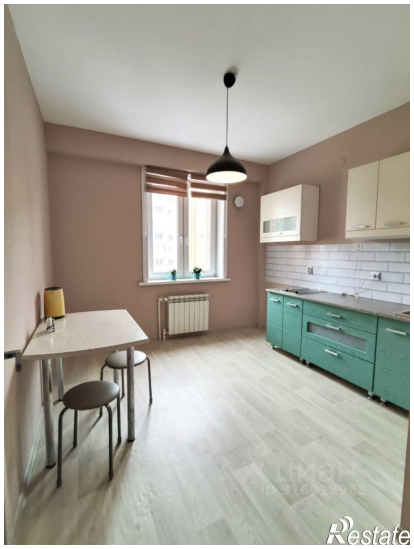
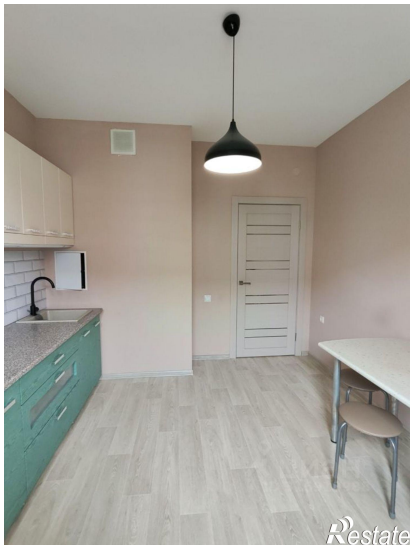
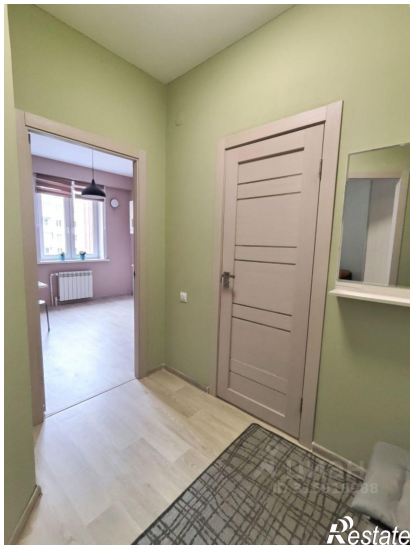

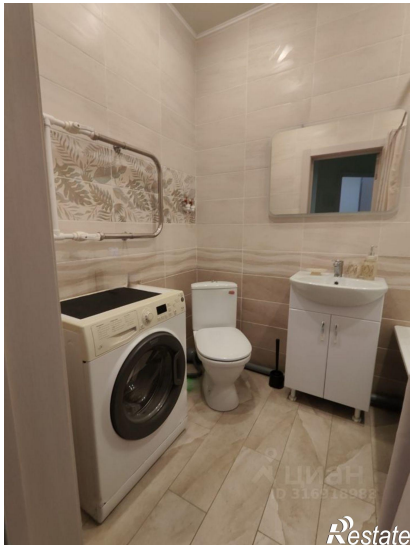
Restate

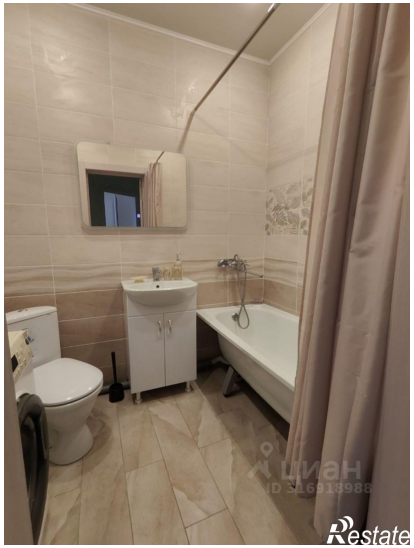
Restate