Купить квартиру за 7 400 000 рублей на Улан-Удэ, 112-й микрорайон, 16А

Республика Бурятия, Улан-Удэ, 112-й микрорайон, 16А

7 400 000 Р
148 000Р за м^2

50.00 м^2	32.00 м^2	8.00 м^2	1 из 6
Общая	Жилая	Кухня	Этаж

Код объекта: 1392011. Продается хорошая 2-х комнатная квартира на 1 этаже 6-ти этажного дома. Квартира тёплая, светлая, ухоженная. Выполнен качественный ремонт для себя!!! Кухня совмещенная с гостиной и еще две комнаты. Две утепленные лоджии,что добавляет площадь квартире. Встроенная кухня остаётся в квартире. Комнаты изолированные, просторная кухня, с/у раздельный. ВСЁ РЯДОМ!!! В шаговой доступности есть всё для комфортного проживания. Школы , детский сад, поликлиника, магазины, ТЦ Титан, Барис, Николаевский, аптеки, ЕИРЦ, пункты выдачи Ozon и Wildberries, остановка автобуса, ТРЦ Мёд Идеальный вариант для семьи с детьми. Тихий спокойный район, дружные соседи. Уютный двор с игровыми площадками, сквер для прогулок с фонтаном, удобная наземная парковка для а/м.

0 с 11.06.2025, обновлен 11.06.2025

Продавец: Собственник

Телефон: +79836302647

Характеристики

Количество комнат	2	Тип дома	кирпично-монолитный
Этаж	1	Этажей всего	6
Площадь жилая	32.00 кв. м	Площадь комнат	16.00 кв. м
Площадь кухни	8.00 кв. м		

https://buryatiya.restate.ru/obj/prodazha-dvuhkomnatnoy-kvartiri-ulan-ude-112-y-mikrorayon-16a-18232076367/

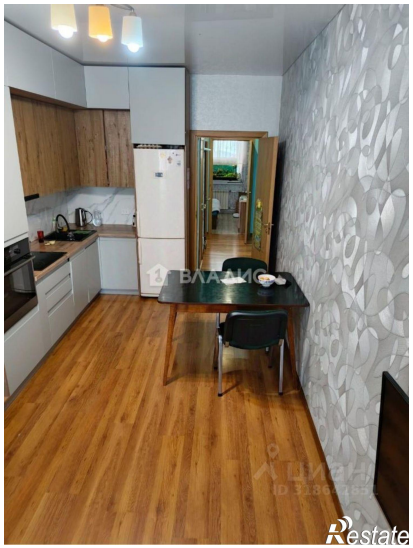
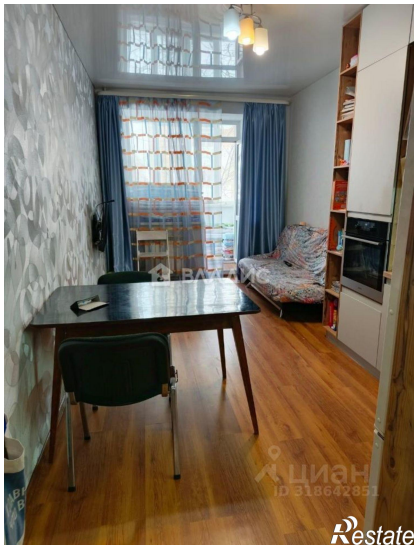
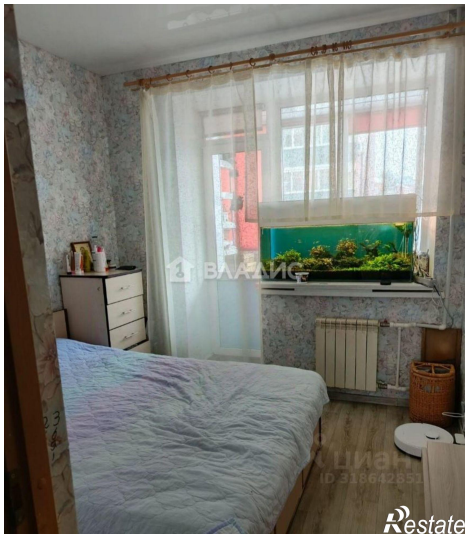
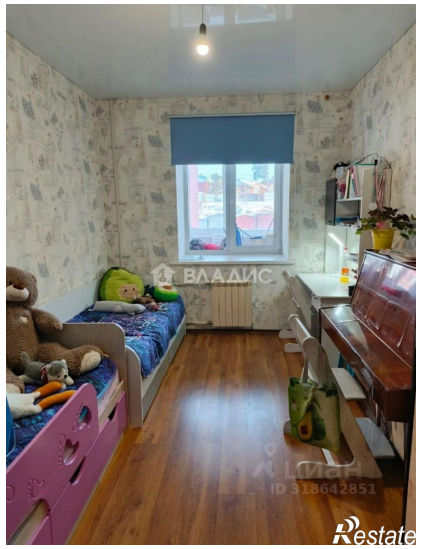
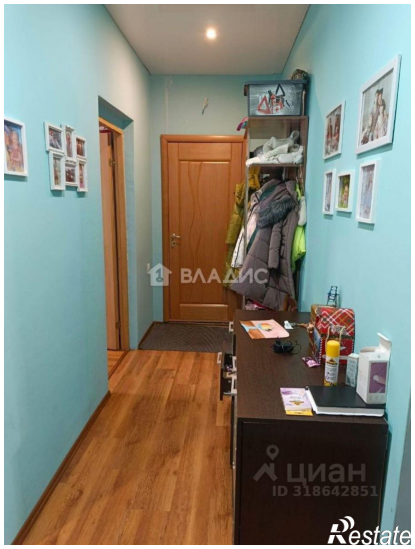

ВААЛИС
Restate