Купить квартиру за 9 100 000 рублей на Улан-Удэ, улица Бабушкина, 1к4

Республика Бурятия, Улан-Удэ, улица Бабушкина, 1к4

9 100 000 Р
116 667Р за м^2

78.00 м^2	16.00 м^2	17 из 18
Общая	Кухня	Этаж

Арт. 107330241 Продается крупногабаритная евро трёхкомнатная квартира в новом доме по ул. Бабушкина, д 1 корпус 4. Квартира с красивым видом на город. Окна выходят на две стороны дома, распашонка, два просторных застекленных балкона. Санузел и ванная раздельные. Очень удобная локация: транспортная доступность: трамвайные пути, автобусные остановки в двух минутах ходьбы, магазины, школы, всё рядом. До центра города 5 минут на автомобиле. Дом новый, введен в эксплуатацию в 2024 году. Один взрослый собственник, объект без обременений. Быстрый выход на сделку. Звоните!

0 с 11.06.2025, обновлен 11.06.2025

Продавец: Сигаева Татьяна

Телефон: +79148307380

Характеристики
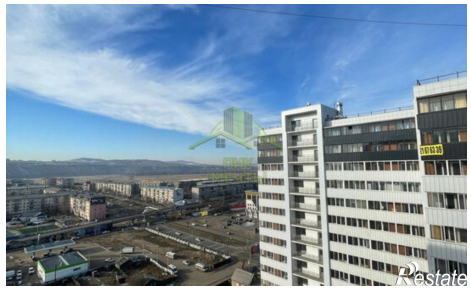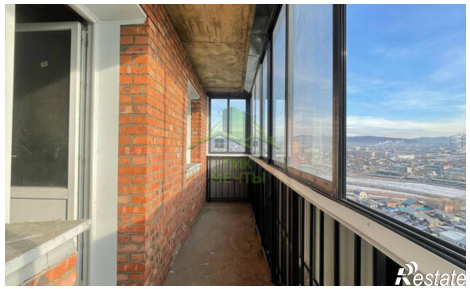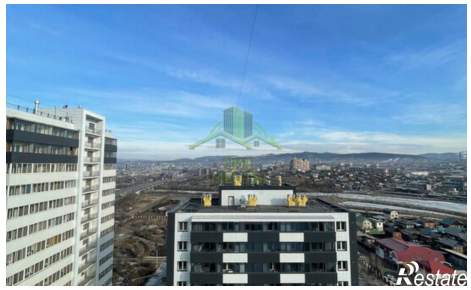
Количество комнат	3	Этаж	17
Этажей всего	18	Площадь кухни	16.00 кв. м