Купить квартиру за 6 500 000 рублей на пр-кт 60 лет СССР, 4

Республика Бурятия, пр-кт 60 лет СССР, 4

6 500 000 Р
130 000Р за м^2

50.00 м^2	26.40 м^2	8.00 м^2	5 из 5
Общая	Жилая	Кухня	Этаж

Продам 2х комнатную квартиру, площадью 50.4 м², на 5 этаже, дом 1988 года постройки. Подъезд чистый, соседи все положительные. Вид из окон на Байкал. В шаговой доступности детский сад Золотой ключик , гимназия, магазин Титан .

0 с 20.04.2025, обновлен 20.04.2025

Продавец: Собственник

Телефон: +78950391573

Характеристики

Количество комнат	2	Тип дома	панельный
Этаж	5	Этажей всего	5
Площадь жилая	26.40 кв. м	Площадь кухни	8.00 кв. м
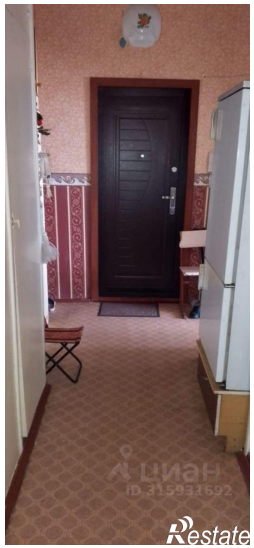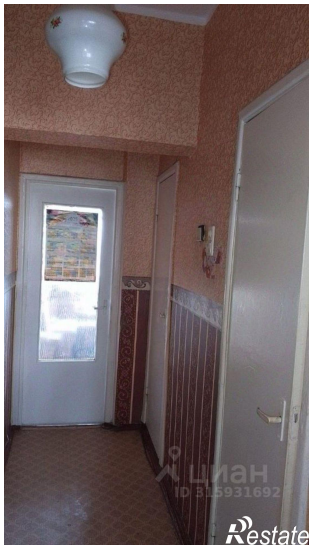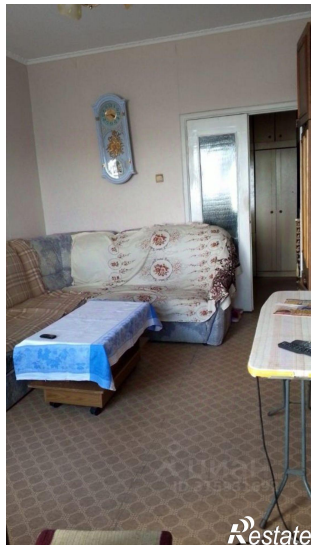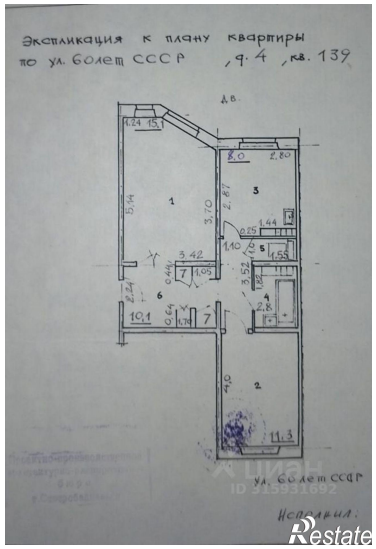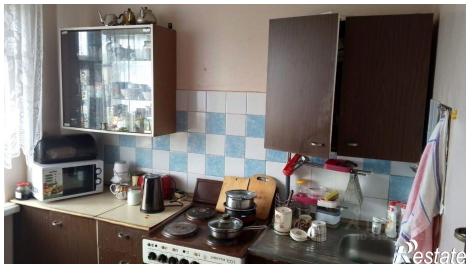
https://buryatiya.restate.ru/obj/prodazha-dvuhkomnatnoy-kvartiri-pr-kt-60-let-sssr-4-18231711161/